

マンスリーレポート
2022. October

10 Monthly
Report



信用保証で企業の活力・地域の繁栄
宮城県信用保証協会
URL <https://www.miyagi-shinpo.or.jp/>

目次

I	今月の保証概況	1
	伴走支援型特別保証の承諾状況について	2
II	保証の推移	3
III	主要数値の構成	4
	1 当期中の保証承諾	4
	2 当期中の保証債務残高	5
	3 当期中の代位弁済	6

統計表

1	総括表	①
2	部署別保証状況	①
3	業種別保証状況	②
4	金融機関別保証状況	④
5	制度別保証状況	⑥
6	市町村別保証状況	⑦
7	市町村中小企業振興資金保証状況	⑧
8	市町村小企業小口資金保証状況	⑨

マンスリーレポートの統計資料の金額は、四捨五入のため個々の金額と合計欄の金額が一致しない場合があります。また、構成比は小数第二位を四捨五入しているため、個々の構成比の合計が100%にならない場合もあります。

I 今月の保証概況

令和4年9月末日現在

[保証承諾]

9月中の保証承諾は、件数で800件(前年同月比115.9%)、金額で10,816百万円(同136.1%)となり、件数金額ともに前年実績を上回りました。

[保証債務残高]

保証債務残高は、件数で39,829件(同99.8%)、金額で483,382百万円(同95.4%)となり、件数金額ともに前年実績を下回りました。

[代位弁済]

代位弁済は、件数で28件(同75.7%)、金額で264百万円(同63.5%)となり、件数金額ともに前年実績を下回りました。

[保証概況]

(単位:件、百万円、%)

	当月中				当期中			
	件数	金額	前年同月比		件数	金額	前年同期比	
			件数	金額			件数	金額
保証申込	803	10,895	114.1	131.9	3,818	46,782	126.9	139.5
保証承諾	800	10,816	115.9	136.1	3,746	45,666	102.3	90.3
保証債務残高	—	—	—	—	39,829	483,382	99.8	95.4
代位弁済(元利)	28	264	75.7	63.5	168	1,843	137.7	148.9

[借換保証・条件変更(返済緩和)承諾]

(単位:件、百万円、%)

	当月中				当期中			
	件数	金額	前年同月比		件数	金額	前年同期比	
			件数	金額			件数	金額
借換保証	120	2,175	108.1	135.9	645	10,353	73.8	55.4
条件変更	384	5,884	118.9	124.8	2,362	35,179	116.9	120.8

[伴走支援型特別保証承諾]

中小企業に対する金融機関の伴走支援を後押しするための保証制度

(単位:件、百万円、%)

	当月中				当期中			
	件数	金額	前年同月比		件数	金額	前年同期比	
			件数	金額			件数	金額
伴走支援一般	2	53	—	—	9	238	—	—
内、経営者保証を不要とする取扱い	1	50	—	—	1	50	—	—
伴走支援SN	23	325	57.5	55.3	167	2,143	146.5	126.8
内、経営者保証を不要とする取扱い	2	98	—	—	11	358	—	—
合計	25	378	62.5	64.4	176	2,381	154.4	140.9

※県制度含む

※一般は一般保証、SNはセーフティネット保証を示す

※一定の要件を満たしている場合に経営者保証を不要とする取扱い

伴走支援型特別保証の承諾状況について

令和4年9月末日現在

[金融機関別]

(単位:件、千円)

	当 月			当 期		
	件数	金額	構成比	件数	金額	構成比
み ず ほ 銀 行	0	0	0.0	0	0	0.0
三 菱 U F J 銀 行	0	0	0.0	0	0	0.0
三 井 住 友 銀 行	0	0	0.0	0	0	0.0
り そ な 銀 行	0	0	0.0	0	0	0.0
七 十 七 銀 行	7	157,200	41.6	35	787,750	33.1
北 海 道 銀 行	0	0	0.0	0	0	0.0
青 森 銀 行	0	0	0.0	0	0	0.0
み ち の く 銀 行	0	0	0.0	0	0	0.0
秋 田 銀 行	1	3,000	0.8	1	3,000	0.1
北 都 銀 行	0	0	0.0	0	0	0.0
荘 内 銀 行	0	0	0.0	0	0	0.0
山 形 銀 行	0	0	0.0	0	0	0.0
岩 手 銀 行	0	0	0.0	1	25,525	1.1
東 北 銀 行	0	0	0.0	0	0	0.0
東 邦 銀 行	0	0	0.0	0	0	0.0
足 利 銀 行	0	0	0.0	0	0	0.0
常 陽 銀 行	0	0	0.0	0	0	0.0
仙 台 銀 行	1	15,500	4.1	7	134,500	5.6
き ら や か 銀 行	0	0	0.0	0	0	0.0
北 日 本 銀 行	0	0	0.0	0	0	0.0
福 島 銀 行	0	0	0.0	0	0	0.0
杜 の 都 信 用 金 庫	0	0	0.0	1	10,000	0.4
宮 城 第 一 信 用 金 庫	0	0	0.0	4	26,310	1.1
石 巻 信 用 金 庫	2	44,239	11.7	14	189,739	8.0
仙 南 信 用 金 庫	0	0	0.0	1	50,000	2.1
気 仙 沼 信 用 金 庫	0	0	0.0	1	1,000	0.0
一 関 信 用 金 庫	0	0	0.0	0	0	0.0
あ ぶ く ま 信 用 金 庫	0	0	0.0	0	0	0.0
ウ リ 信 用 組 合	0	0	0.0	0	0	0.0
あ す か 信 用 組 合	0	0	0.0	0	0	0.0
石 巻 商 工 信 用 組 合	14	157,570	41.7	109	1,138,510	47.8
古 川 信 用 組 合	0	0	0.0	0	0	0.0
仙 北 信 用 組 合	0	0	0.0	2	15,000	0.6
相 双 五 城 信 用 組 合	0	0	0.0	0	0	0.0
商 工 組 合 中 央 金 庫	0	0	0.0	0	0	0.0
合 計	25	377,509	100.0	176	2,381,334	100.0

II 保証の推移

令和4年9月末日現在
(単位:件、百万円、%)

保証承諾実績

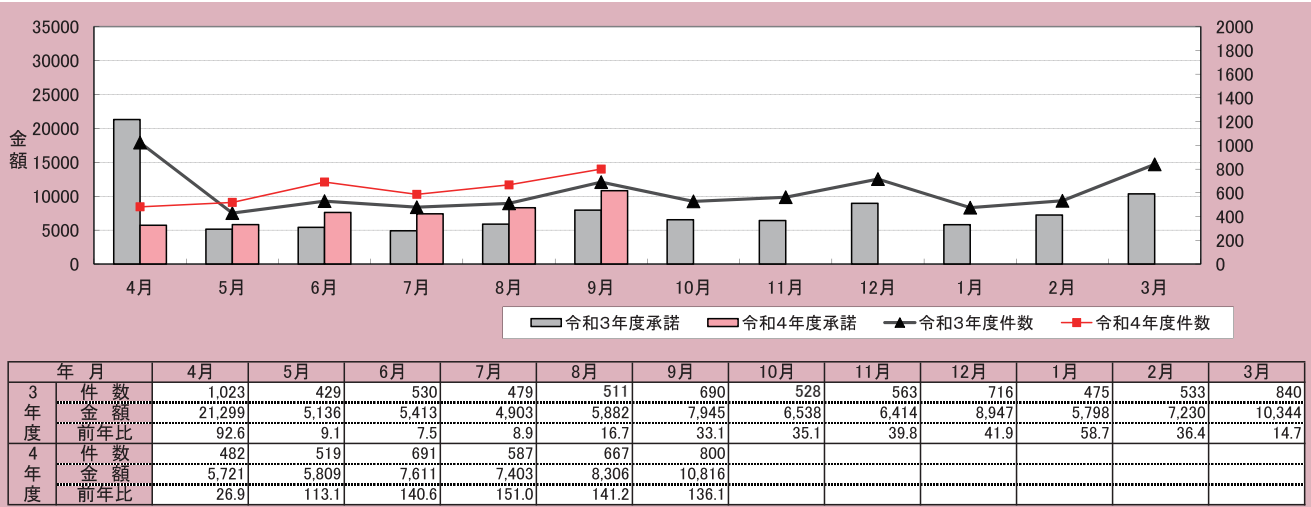

保証債務残高実績

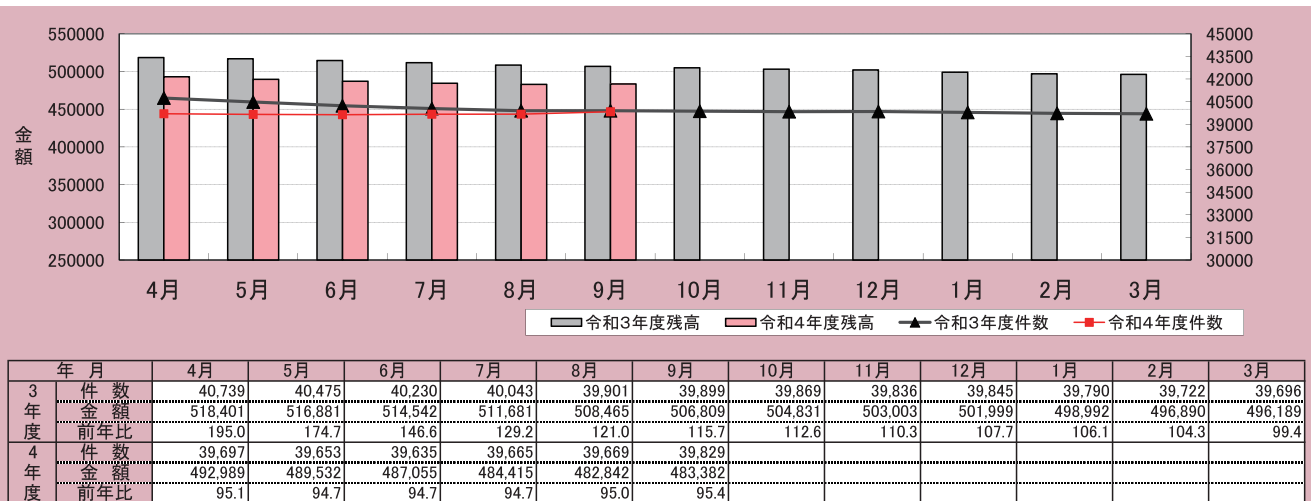

代位弁済実績

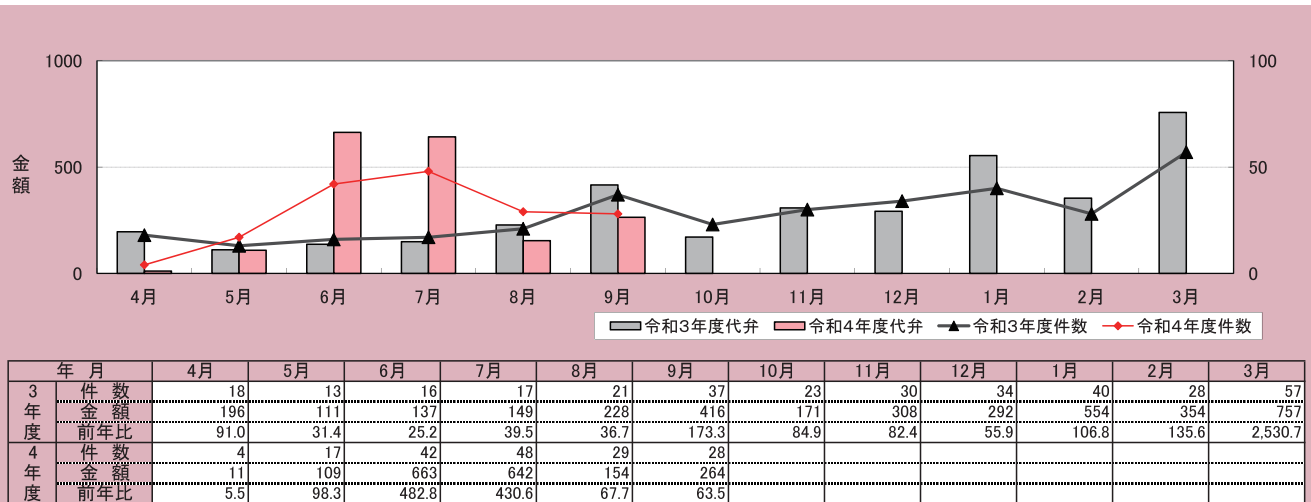

Ⅲ 主要数値の構成

令和4年9月末日現在
(単位:件、千円、%)

1 当期中の保証承諾

(1) 業種別

業種名	当期中			
	件数	金額	前年比	構成比
製造業	467	7,095,110	93.1	15.5
農林漁業	7	39,588	43.4	0.1
鉱業	4	195,000	126.6	0.4
建設業	1,203	14,186,865	107.0	31.1
物品販売業	1,017	11,519,185	78.7	25.2
卸売業	363	5,877,055	80.8	12.9
小売業	433	4,355,077	82.4	9.5
飲食店業	221	1,287,054	61.9	2.8
運送・倉庫業	168	2,739,337	91.0	6.0
サービス業	690	6,799,889	75.1	14.9
不動産業	168	2,854,445	123.0	6.3
その他	22	236,500	54.5	0.5
合計	3,746	45,665,919	90.3	100.0

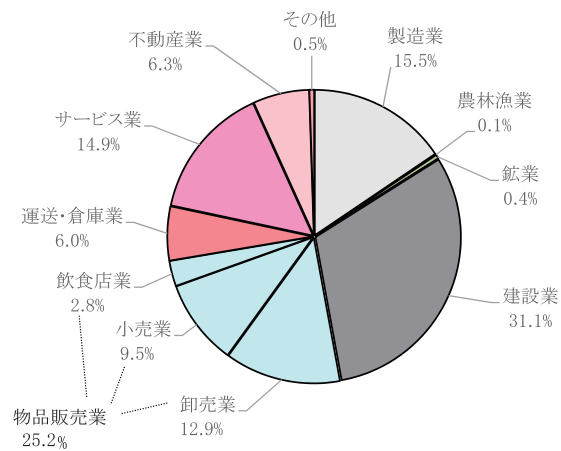

(2) 金融機関別

金融機関名	当期中			
	件数	金額	前年比	構成比
都市銀行	13	349,500	55.8	0.8
地方銀行	1,388	20,085,590	75.8	44.0
第二地銀	1,009	10,638,125	101.6	23.3
信託銀行	0	0	-	-
長期信用銀行	0	0	-	-
信用金庫	876	10,003,772	113.8	21.9
信用組合	449	4,441,800	110.3	9.7
政府系金融機関	11	147,133	81.3	0.3
損害保険会社	0	0	-	-
その他金融機関	0	0	-	-
合計	3,746	45,665,919	90.3	100.0

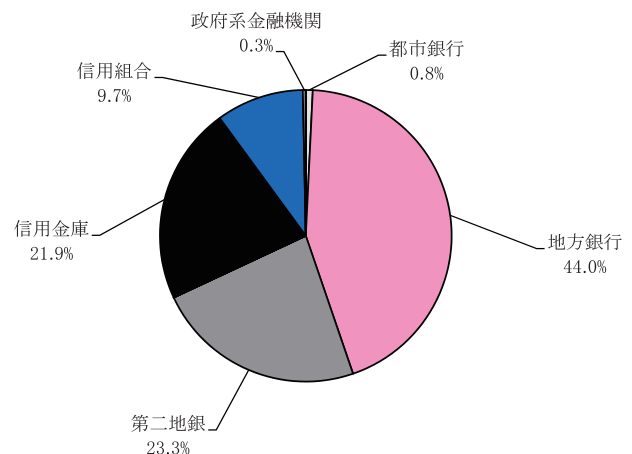

(3) 制度別

制度名	当期中			
	件数	金額	前年比	構成比
普通保証	78	1,622,436	174.1	3.6
制度保証	3,668	44,043,483	88.7	96.4
協会制度保証	484	4,809,753	110.5	10.5
県制度	1,896	27,086,499	73.7	59.3
仙台市制度	572	6,667,919	132.8	14.6
市町村制度	716	5,479,313	155.1	12.0
合計	3,746	45,665,919	90.3	100.0

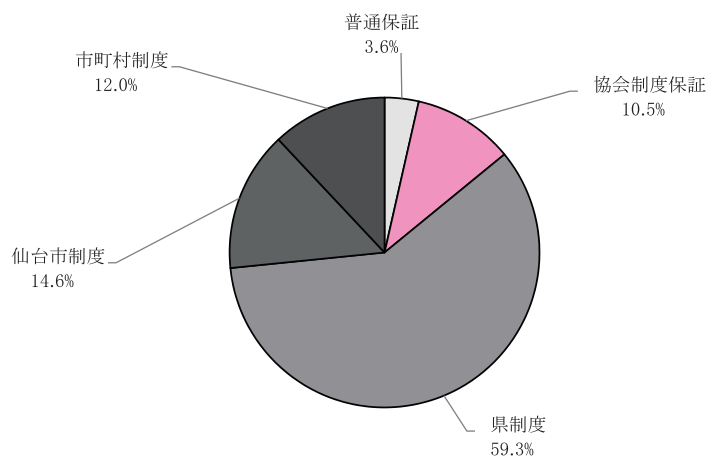

※構成比は小数点第二位で四捨五入しているため、合計が100%にならない場合もあります。

2 当期中の保証債務残高

(1) 業種別

業種名	当期中			
	件数	金額	前年比	構成比
製造業	5,164	73,115,500	95.5	15.1
農林漁業	78	806,419	108.5	0.2
鉱業	45	968,733	110.6	0.2
建設業	11,196	135,302,021	95.0	28.0
物品販売業	11,614	132,154,324	94.4	27.3
卸売業	3,930	58,451,087	92.5	12.1
小売業	4,838	49,820,769	96.1	10.3
飲食店業	2,846	23,882,468	95.5	4.9
運送・倉庫業	1,973	30,714,593	96.2	6.4
サービス業	7,566	84,043,838	96.1	17.4
不動産業	1,675	20,953,623	99.6	4.3
その他	518	5,323,281	93.3	1.1
合計	39,829	483,382,331	95.4	100.0

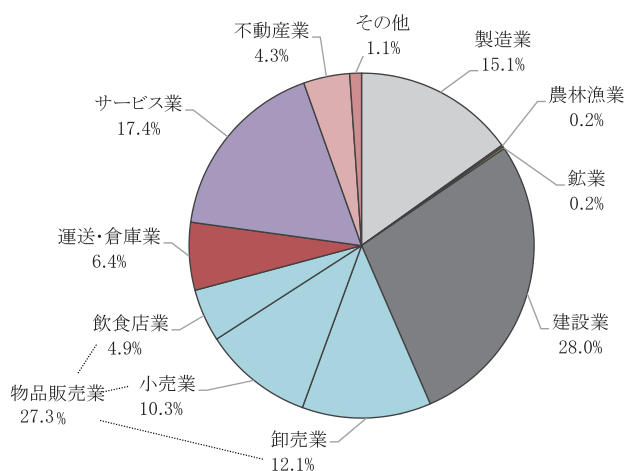

(2) 金融機関別

金融機関名	当期中			
	件数	金額	前年比	構成比
都市銀行	403	8,243,784	91.1	1.7
地方銀行	16,048	220,196,377	95.4	45.6
第二地銀	9,525	111,729,356	94.9	23.1
信託銀行	1	27,664	76.1	0.0
長期信用銀行	0	0	-	-
信用金庫	9,119	98,567,691	96.1	20.4
信用組合	4,572	42,690,297	95.7	8.8
政府系金融機関	160	1,924,501	92.6	0.4
損害保険会社	0	0	-	-
その他金融機関	1	2,662	97.5	0.0
合計	39,829	483,382,331	95.4	100.0

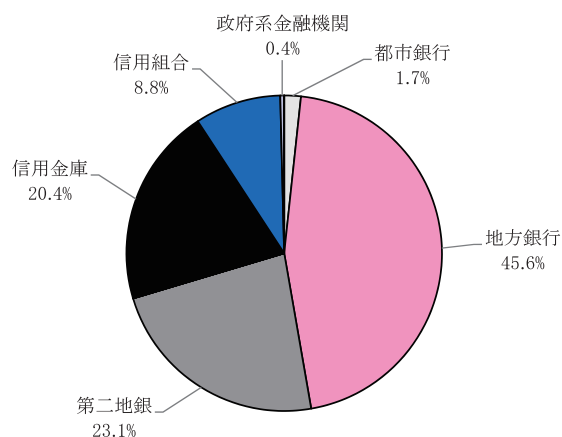

(3) 制度別

制度名	当期中			
	件数	金額	前年比	構成比
普通保証	1,140	12,113,483	93.1	2.5
制度保証	38,689	471,268,848	95.4	97.5
協会制度保証	2,408	23,846,236	97.7	4.9
県制度	27,604	379,390,587	93.6	78.5
仙台市制度	4,106	46,026,949	107.9	9.5
市町村制度	4,571	22,005,077	103.8	4.6
合計	39,829	483,382,331	95.4	100.0

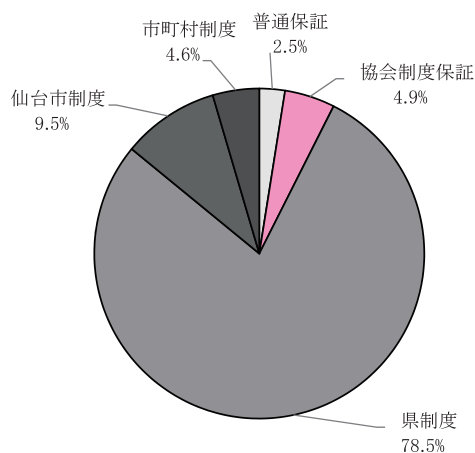

※構成比は小数点第二位で四捨五入しているため、合計が100%にならない場合もあります。

3 当期中の代位弁済

(1) 業種別

業種名	当期中			
	件数	金額	前年比	構成比
製造業	9	61,495	34.2	3.3
農林漁業	0	0	-	-
鉱業	0	0	-	-
建設業	56	734,423	126.2	39.8
物品販売業	75	714,979	232.2	38.8
卸売業	25	412,779	238.5	22.4
小売業	16	88,603	88.4	4.8
飲食店業	34	213,597	618.1	11.6
運送・倉庫業	4	75,410	127.2	4.1
サービス業	21	228,217	213.7	12.4
不動産業	3	28,712	1,571.4	1.6
その他	0	0	-	-
合 計	168	1,843,236	148.9	100.0

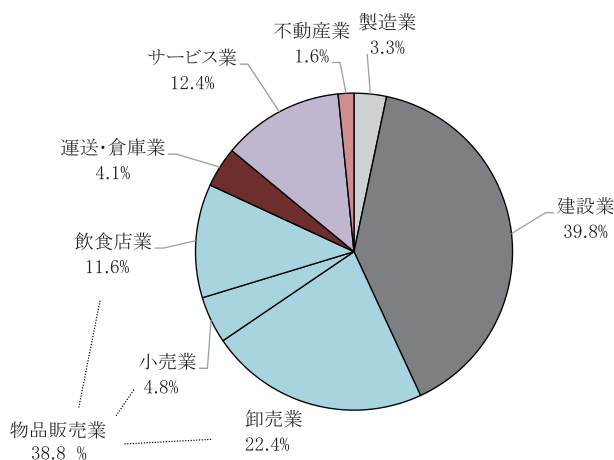

(2) 金融機関別

金融機関名	当期中			
	件数	金額	前年比	構成比
都市銀行	2	58,327	101.7	3.2
地方銀行	36	522,751	94.8	28.4
第二地銀	55	519,796	183.4	28.2
信託銀行	0	0	-	-
長期信用銀行	0	0	-	-
信用金庫	40	412,007	177.2	22.4
信用組合	35	330,355	313.3	17.9
政府系金融機関	0	0	-	-
損害保険会社	0	0	-	-
その他金融機関	0	0	-	-
合 計	168	1,843,236	148.9	100.0

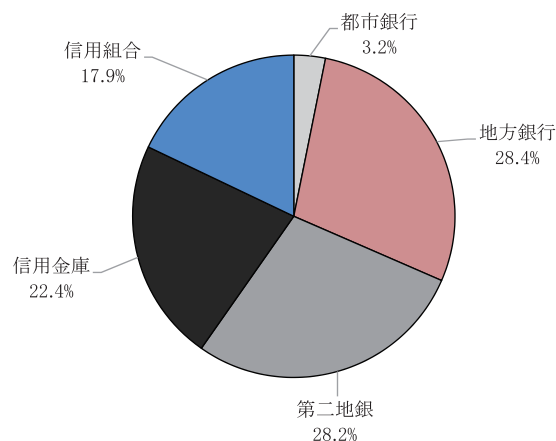

(3) 制度別

制度名	当期中			
	件数	金額	前年比	構成比
普通保証	4	11,075	569.0	0.6
制度保証	164	1,832,161	148.2	99.4
協会制度保証	9	91,969	54.2	5.0
県制度	122	1,453,494	191.7	78.9
仙台市制度	21	251,948	85.9	13.7
市町村制度	12	34,751	236.8	1.9
合 計	168	1,843,236	148.9	100.0

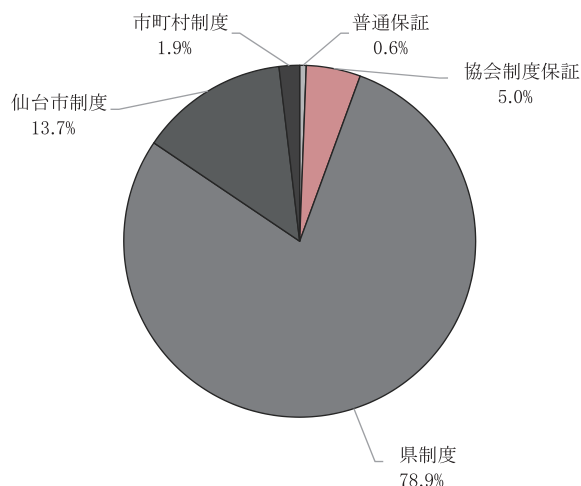

※構成比は小数点第二位で四捨五入しているため、合計が100%にならない場合もあります。



統計表

令和4年9月末現在

1 総括表

令和4年9月末日現在

(単位:件、千円、%)

当月中				項目	当期中			
件数	金額	前年比			件数	金額	前年比	
		件数	金額	件数			金額	
803	10,895,087	114.1	131.9	期首繰越 当年度中 拒絶	0	0	0.0	0.0
4	66,400	50.0	57.0	申込取消	33	425,438	76.7	79.0
	10,426		69.3	査定減額		38,687		95.1
				調査中	39	652,222	73.6	95.8
800	10,815,771	115.9	136.1	期首繰越 当年度中 保証承諾	39,903	498,989,762	95.7	94.2
1	2,400	33.3	11.4	保証後取消	3,746	45,665,919	102.3	90.3
576	8,923,233	90.6	102.4	償還	18	198,268	56.3	39.1
				代位弁済(元金)	3,384	55,509,108	66.1	80.1
				貸付報告未着	168	1,835,724	137.7	149.2
				保証債務残高	250	3,730,250	138.9	149.4
				代位元金	39,829	483,382,331	99.8	95.4
28	262,940	75.7	63.6	年度利息	297	1,482,931	58.8	149.8
	1,194		41.5	計	168	1,835,724	137.7	149.2
28	264,135	75.7	63.5	回収		7,512		99.2
0	16,895	0.0	214.7	償却	168	1,843,236	137.7	148.9
1	271	0.0	0.0	償権残高	4	56,287	133.3	211.4
					1	271	0.0	0.0
					460	3,269,609	73.7	148.5

2 部署別保証状況

[保証承諾]

(単位:件、千円、%)

当月中				部署名	当期中			
件数	金額	前年比			件数	金額	前年比	
		件数	金額	件数			金額	
282	3,818,772	119.5	136.9	本店営業部	1,284	15,400,659	109.1	94.6
161	2,305,532	107.3	150.2	保証一課	734	8,566,563	103.2	87.9
121	1,513,240	140.7	120.6	保証二課	550	6,834,096	118.0	104.7
172	2,545,070	144.5	187.6	仙台東支店	833	10,695,368	108.9	93.2
92	1,123,778	116.5	151.2	白石支店	382	4,483,748	98.5	104.8
100	1,323,919	98.0	114.8	大崎支店	487	5,974,577	76.7	69.0
116	1,351,727	113.7	123.0	石巻支店	545	6,365,772	123.3	97.7
38	652,505	73.1	81.3	気仙沼支店	215	2,745,796	84.3	81.2
800	10,815,771	115.9	136.1	合計	3,746	45,665,919	102.3	90.3

[保証債務残高]

(単位:件、千円、%)

当月中				部署名	当期中			
件数	金額	前年比			件数	金額	前年比	
		件数	金額	件数			金額	
-	-	-	-	本店営業部	13,382	164,547,160	101.9	96.6
-	-	-	-	保証一課	8,306	103,007,833	100.3	95.6
-	-	-	-	保証二課	5,076	61,539,327	104.5	98.4
-	-	-	-	仙台東支店	9,204	120,139,137	99.6	94.9
-	-	-	-	白石支店	4,058	45,711,913	99.7	95.1
-	-	-	-	大崎支店	5,616	63,315,815	97.5	93.3
-	-	-	-	石巻支店	5,696	68,404,290	99.0	95.8
-	-	-	-	気仙沼支店	1,873	21,264,016	96.8	94.2
-	-	-	-	合計	39,829	483,382,331	99.8	95.4

[代位弁済]

(単位:件、千円、%)

当月中				部署名	当期中			
件数	金額	前年比			件数	金額	前年比	
		件数	金額	件数			金額	
2	16,940	14.3	12.8	本店営業部	53	540,069	101.9	110.3
0	0	0.0	0.0	保証一課	38	389,470	97.4	97.3
2	16,940	50.0	135.1	保証二課	15	150,598	115.4	168.9
10	151,977	111.1	69.9	仙台東支店	41	529,127	151.9	109.8
5	36,715	250.0	616.6	白石支店	12	107,356	100.0	92.7
6	38,998	120.0	149.2	大崎支店	29	287,425	207.1	469.5
5	19,504	71.4	57.1	石巻支店	26	247,392	162.5	313.5
0	0	0.0	0.0	気仙沼支店	7	131,867	700.0	1,274.5
28	264,135	75.7	63.5	合計	168	1,843,236	137.7	148.9

3 業種別保証状況

令和4年9月末日現在
(単位:件、千円、%)

保証承諾						業種名	保証債務残高(a)				代位弁済(b)			
当月中		当期中					件数	金額	前年比	構成比	当期中			代弁率 b/a
件数	金額	件数	金額	前年比	構成比						件数	金額	前年比	
95	1,751,432	467	7,095,110	93.1	15.5	【製造業】	5,164	73,115,500	95.5	15.1	9	61,495	34.2	0.1
34	913,288	147	3,078,618	115.9	6.7	食料品工業	1,297	22,723,777	98.1	4.7	5	57,225	295.2	0.3
3	18,500	14	120,500	85.1	0.3	繊維品工業	161	1,795,397	94.4	0.4	0	0	-	-
1	5,269	6	43,269	30.8	0.1	木材・木製品工業	110	1,549,625	89.2	0.3	1	1,529	-	0.1
1	4,000	10	38,250	32.7	0.1	家具・建具工業	112	840,958	87.2	0.2	0	0	-	-
0	0	7	124,152	275.9	0.3	紙工業	61	658,470	99.0	0.1	0	0	-	-
4	44,000	13	203,900	46.8	0.4	印刷・製本業	355	4,713,135	93.9	1.0	0	0	-	-
1	109,600	4	155,927	88.9	0.3	化学工業	38	769,538	103.1	0.2	0	0	-	-
0	0	0	0	-	-	石油石炭製品工業	7	95,910	90.5	0.0	0	0	-	-
2	85,000	8	241,000	74.8	0.5	ゴム工業	109	2,160,053	95.9	0.4	0	0	-	-
0	0	0	0	-	-	ゴム製品製造業	16	247,759	86.6	0.1	0	0	-	-
0	0	1	10,000	-	0.0	皮革工業	6	37,057	96.9	0.0	0	0	-	-
1	12,000	3	25,000	16.9	0.1	窯業	72	1,243,302	93.1	0.3	0	0	-	-
9	73,000	55	965,810	123.5	2.1	機械工業	566	9,476,160	93.9	2.0	0	0	-	-
5	117,000	27	501,826	85.3	1.1	電器工業	291	4,769,261	94.8	1.0	0	0	-	-
0	0	2	10,500	12.8	0.0	車両工業	100	1,417,494	91.8	0.3	0	0	-	-
2	61,000	7	99,500	360.5	0.2	船舶工業	71	921,730	91.0	0.2	0	0	-	-
3	42,325	27	355,591	49.6	0.8	金属工業	407	6,473,333	93.9	1.3	0	0	-	-
2	26,800	27	297,260	74.8	0.7	ソフトウェア業	274	4,108,268	94.8	0.8	0	0	-	-
1	80,000	1	80,000	-	0.2	情報処理サービス業	8	228,830	145.3	0.0	0	0	-	-
26	159,650	108	744,007	88.6	1.6	その他工業	1,103	8,885,443	96.0	1.8	3	2,741	147.8	0.0
2	9,728	7	39,588	43.4	0.1	【農林漁業】	78	806,419	108.5	0.2	0	0	-	-
2	9,728	5	36,228	47.0	0.1	木材伐出業	65	715,655	110.4	0.1	0	0	-	-
0	0	2	3,360	23.8	0.0	農林漁業製造業	13	90,764	95.5	0.0	0	0	-	-
1	15,000	4	195,000	126.6	0.4	【鉱業】	45	968,733	110.6	0.2	0	0	-	-
0	0	0	0	-	-	鉱業	3	84,548	107.3	0.0	0	0	-	-
1	15,000	4	195,000	171.1	0.4	土石採取業	42	884,185	110.9	0.2	0	0	-	-
246	3,160,209	1,203	14,186,865	107.0	31.1	【建設業】	11,196	135,302,021	95.0	28.0	56	734,423	126.2	0.5
246	3,160,209	1,203	14,186,865	107.0	31.1	建設業	11,196	135,302,021	95.0	28.0	56	734,423	126.2	0.5
233	3,033,918	1,017	11,519,185	78.7	25.2	【物品販売業】	11,614	132,154,324	94.4	27.3	75	714,979	232.2	0.5
91	1,744,155	363	5,877,055	80.8	12.9	卸売業	3,930	58,451,087	92.5	12.1	25	412,779	238.5	0.7
94	960,113	433	4,355,077	82.4	9.5	小売業	4,838	49,820,769	96.1	10.3	16	88,603	88.4	0.2
48	329,650	221	1,287,054	61.9	2.8	飲食店業	2,846	23,882,468	95.5	4.9	34	213,597	618.1	0.9

令和4年9月末日現在
(単位:件、千円、%)

保証承諾						業種名	保証債務残高(a)				代位弁済(b)			
当月中		当期中									当期中			代弁率
件数	金額	件数	金額	前年比	構成比		件数	金額	前年比	構成比	件数	金額	前年比	b/a
42	752,976	168	2,739,337	91.0	6.0	【 運 送・倉 庫 業 】	1,973	30,714,593	96.2	6.4	4	75,410	127.2	0.2
42	752,976	168	2,739,337	91.6	6.0	運 送 業	1,933	29,852,005	96.1	6.2	4	75,410	127.2	0.3
0	0	0	0	-	-	貨 物 運 送 取 扱 事 業	3	79,817	82.8	0.0	0	0	-	-
0	0	0	0	-	-	倉 庫 業	37	782,771	98.5	0.2	0	0	-	-
135	1,289,188	690	6,799,889	75.1	14.9	【 サ ー ビ ス 業 】	7,566	84,043,838	96.1	17.4	21	228,217	213.7	0.3
4	19,720	18	257,320	161.5	0.6	物 品 賃 貸 業	229	3,018,009	93.4	0.6	1	5,605	-	0.2
6	103,038	22	328,168	31.3	0.7	宿 泊 業	367	7,150,560	97.3	1.5	1	13,130	272.9	0.2
12	70,350	99	666,320	101.7	1.5	洗 濯 ・ 理 美 容 ・ 浴 場 業	1,130	7,671,126	97.7	1.6	1	10,061	255.0	0.1
2	9,820	7	97,537	1,136.8	0.2	物 品 預 り ・ 駐 車 場 業	42	560,657	102.6	0.1	0	0	-	-
6	52,600	27	312,828	80.0	0.7	そ の 他 の 生 活 関 連 サ ー ビ ス 業	328	4,270,589	100.1	0.9	0	0	-	-
2	65,000	2	65,000	626.2	0.1	旅 行 業	43	573,745	111.9	0.1	0	0	-	-
5	39,100	33	360,085	45.6	0.8	映 画 ・ 娯 楽 業	288	5,339,075	103.5	1.1	1	39,740	-	0.7
4	11,000	11	80,950	131.9	0.2	広 告 業	150	1,729,443	93.1	0.4	0	0	-	-
0	0	0	0	-	-	放 送 業	11	70,659	85.7	0.0	0	0	-	-
0	0	3	12,500	15.2	0.0	情 報 通 信 サ ー ビ ス 業	98	1,088,517	90.9	0.2	0	0	-	-
1	2,500	7	62,000	36.6	0.1	運 輸 サ ー ビ ス 業	97	1,106,876	92.3	0.2	1	13,696	-	1.2
17	227,730	102	1,207,383	90.8	2.6	そ の 他 の 事 業 サ ー ビ ス 業	942	10,717,646	97.8	2.2	7	53,137	101.9	0.5
24	206,000	87	507,892	68.4	1.1	専 門 サ ー ビ ス 業	909	7,074,939	90.7	1.5	0	0	-	-
36	359,580	165	2,033,754	77.8	4.5	医 療 ・ 福 祉	1,959	24,408,152	96.5	5.0	2	20,099	82.5	0.1
5	93,800	25	272,664	67.6	0.6	廃 棄 物 処 理 業	355	4,225,598	88.6	0.9	2	900	-	0.0
3	4,950	29	285,859	100.0	0.6	教 育 、 学 習 支 援 業	298	2,935,823	95.5	0.6	4	67,639	5,383.9	2.3
8	24,000	53	249,629	88.9	0.5	そ の 他 の サ ー ビ ス 業	320	2,102,422	92.5	0.4	1	4,211	119.4	0.2
41	750,320	168	2,854,445	123.0	6.3	【 不 動 産 業 】	1,675	20,953,623	99.6	4.3	3	28,712	1,571.4	0.1
41	750,320	168	2,854,445	123.0	6.3	不 動 産 業	1,675	20,953,623	99.6	4.3	3	28,712	1,571.4	0.1
5	53,000	22	236,500	54.5	0.5	【 そ の 他 】	518	5,323,281	93.3	1.1	0	0	-	-
0	0	0	0	-	-	郵 便 業	1	284	41.8	0.0	0	0	-	-
0	0	1	5,000	-	0.0	通 信 業	7	328,652	126.6	0.1	0	0	-	-
2	2,000	11	55,000	45.6	0.1	イ ン タ ー ネ ッ ト 付 随 サ ー ビ ス 業	96	1,038,391	94.5	0.2	0	0	-	-
2	50,000	6	153,500	60.8	0.3	電 気 ・ ガ ス ・ 熱 供 給 ・ 水 道 業	328	3,343,477	89.2	0.7	0	0	-	-
1	1,000	4	23,000	37.7	0.1	保 険 媒 介 代 理 業	86	612,477	102.0	0.1	0	0	-	-
800	10,815,771	3,746	45,665,919	90.3	100.0	合 計	39,829	483,382,331	95.4	100.0	168	1,843,236	148.9	0.4

4 金融機関別保証状況

令和4年9月末日現在

(単位:件、千円、%)

保証承諾						金融機関名	保証債務残高(a)				代位弁済(b)			
当月中		当期中					件数	金額	前年比	構成比	当期中			代弁率 b/a
件数	金額	件数	金額	前年比	構成比						件数	金額	前年比	
0	0	3	74,000	137.0	0.2	みずほ銀行	48	736,001	89.0	0.2	0	0	-	-
0	0	0	0	-	-	三菱UFJ銀行	75	1,469,370	85.4	0.3	0	0	-	-
2	43,000	7	233,000	83.4	0.5	三井住友銀行	166	2,421,817	85.4	0.5	2	58,327	646.5	2.4
0	0	3	42,500	28.6	0.1	りそな銀行	114	3,616,595	98.8	0.7	0	0	-	-
2	43,000	13	349,500	55.8	0.8	【都市銀行計】	403	8,243,784	91.1	1.7	2	58,327	101.7	0.7
253	3,934,640	1,180	16,565,377	71.1	36.3	七十七銀行	13,591	184,875,494	95.8	38.2	33	517,597	150.7	0.3
0	0	2	53,000	530.0	0.1	北海道銀行	19	441,116	110.4	0.1	0	0	-	-
0	0	3	53,000	265.0	0.1	青森銀行	62	1,137,964	87.9	0.2	0	0	-	-
0	0	1	5,000	12.5	0.0	みちのく銀行	10	107,267	94.4	0.0	0	0	-	-
2	3,700	13	122,700	98.2	0.3	秋田銀行	232	2,767,974	93.8	0.6	0	0	-	-
0	0	3	59,500	68.2	0.1	北都銀行	56	795,001	104.7	0.2	0	0	-	-
1	12,000	5	58,000	28.6	0.1	荘内銀行	134	1,234,101	91.8	0.3	0	0	-	-
7	150,000	35	507,825	170.0	1.1	山形銀行	374	4,653,292	89.6	1.0	0	0	-	-
7	104,950	48	670,161	89.9	1.5	岩手銀行	549	6,830,139	92.0	1.4	3	5,154	358.8	0.1
9	317,584	45	807,605	241.5	1.8	東北銀行	444	5,508,170	92.2	1.1	0	0	-	-
12	247,300	44	950,422	121.5	2.1	東邦銀行	428	8,544,114	99.0	1.8	0	0	-	-
0	0	0	0	-	-	足利銀行	10	184,108	87.0	0.0	0	0	-	-
2	105,000	9	233,000	42.5	0.5	常陽銀行	139	3,117,638	93.0	0.6	0	0	-	-
293	4,875,174	1,388	20,085,590	75.8	44.0	【地方銀行計】	16,048	220,196,377	95.4	45.6	36	522,751	94.8	0.2
183	1,719,075	886	9,034,871	107.7	19.8	仙台銀行	7,881	90,127,368	95.1	18.6	46	489,649	254.7	0.5
14	150,400	84	1,071,610	97.6	2.3	きらやか銀行	1,005	11,995,156	93.8	2.5	9	30,147	33.1	0.3
4	65,000	35	487,144	49.7	1.1	北日本銀行	587	8,826,267	93.6	1.8	0	0	-	-
1	1,500	4	44,500	890.0	0.1	福島銀行	52	780,564	94.9	0.2	0	0	-	-
0	0	0	0	-	-	大東銀行	0	0	-	-	0	0	-	-
202	1,935,975	1,009	10,638,125	101.6	23.3	【第二地銀計】	9,525	111,729,356	94.9	23.1	55	519,796	183.4	0.5
0	0	0	0	-	-	みずほ信託銀行	0	0	-	-	0	0	-	-
0	0	0	0	-	-	三井住友信託銀行	1	27,664	76.1	0.0	0	0	-	-
0	0	0	0	-	-	【信託銀行計】	1	27,664	76.1	0.0	0	0	-	-
0	0	0	0	-	-	【長期信用銀行計】	0	0	-	-	0	0	-	-
68	809,750	275	2,931,791	95.9	6.4	杜の都信用金庫	3,748	39,839,204	93.9	8.2	27	313,589	254.0	0.8
18	293,230	115	1,130,988	353.1	2.5	宮城第一信用金庫	564	5,534,568	105.3	1.1	3	43,838	320.4	0.8
20	291,439	96	1,096,393	84.1	2.4	石巻信用金庫	1,373	16,356,865	94.5	3.4	4	16,444	147.1	0.1
82	1,324,913	282	3,952,773	155.5	8.7	仙南信用金庫	2,353	26,715,693	99.3	5.5	4	22,091	26.2	0.1
11	117,459	83	749,263	57.1	1.6	気仙沼信用金庫	778	7,806,859	96.9	1.6	0	0	-	-
1	4,000	21	117,564	65.3	0.3	一関信用金庫	252	1,858,942	91.2	0.4	2	16,046	-	0.9
1	10,000	4	25,000	34.0	0.1	あぶくま信用金庫	51	455,560	88.9	0.1	0	0	-	-
0	0	0	0	-	-	信金中央金庫	0	0	-	-	0	0	-	-
201	2,850,791	876	10,003,772	113.8	21.9	【信用金庫計】	9,119	98,567,691	96.1	20.4	40	412,007	177.2	0.4

令和4年9月末日現在
(単位:件、千円、%)

保証承諾						金融機関名	保証債務残高(a)				代位弁済(b)			
当月中		当期中					件数	金額	前年比	構成比	当期中			代位率 b/a
件数	金額	件数	金額	前年比	構成比						件数	金額	前年比	
1	4,800	3	22,400	14.7	0.0	ウリ信用組合	30	626,051	97.5	0.1	0	0	-	-
0	0	0	0	-	-	あすか信用組合	5	20,491	84.6	0.0	0	0	-	-
78	892,948	348	3,388,782	138.8	7.4	石巻商工信用組合	3,278	31,233,918	95.7	6.5	19	207,280	276.5	0.7
9	79,520	43	528,246	67.8	1.2	古川信用組合	460	4,156,313	99.5	0.9	9	89,488	778.1	2.2
10	91,400	48	482,072	79.5	1.1	仙北信用組合	663	6,155,201	93.4	1.3	6	26,627	229.3	0.4
1	5,000	7	20,300	42.6	0.0	相双五城信用組合	136	498,323	91.2	0.1	1	6,960	94.5	1.4
99	1,073,668	449	4,441,800	110.3	9.7	【信用組合計】	4,572	42,690,297	95.7	8.8	35	330,355	313.3	0.8
3	37,164	11	147,133	81.3	0.3	商工組合中央金庫	159	1,917,113	92.6	0.4	0	0	-	-
0	0	0	0	-	-	日本政策投資銀行	0	0	-	-	0	0	-	-
0	0	0	0	-	-	日本政策金融公庫	1	7,388	100.0	0.0	0	0	-	-
0	0	0	0	-	-	国際協力銀行	0	0	-	-	0	0	-	-
3	37,164	11	147,133	81.3	0.3	【政府系金融機関計】	160	1,924,501	92.6	0.4	0	0	-	-
0	0	0	0	-	-	損害保険ジャパン日本興亜	0	0	-	-	0	0	-	-
0	0	0	0	-	-	【損害保険会社計】	0	0	-	-	0	0	-	-
0	0	0	0	-	-	イオン銀行	1	2,662	97.5	0.0	0	0	-	-
0	0	0	0	-	-	あおぞら銀行	0	0	-	-	0	0	-	-
0	0	0	0	-	-	整理回収機構	0	0	-	-	0	0	-	-
0	0	0	0	-	-	東北労働金庫	0	0	-	-	0	0	-	-
0	0	0	0	-	-	農林中央金庫	0	0	-	-	0	0	-	-
0	0	0	0	-	-	仙台農業協同組合	0	0	-	-	0	0	-	-
0	0	0	0	-	-	岩沼市農業協同組合	0	0	-	-	0	0	-	-
0	0	0	0	-	-	みやぎ亙理農業協同組合	0	0	-	-	0	0	-	-
0	0	0	0	-	-	みやぎ登米農業協同組合	0	0	-	-	0	0	-	-
0	0	0	0	-	-	古川農業協同組合	0	0	-	-	0	0	-	-
0	0	0	0	-	-	加美よつば農業協同組合	0	0	-	-	0	0	-	-
0	0	0	0	-	-	新みやぎ農業協同組合	0	0	-	-	0	0	-	-
0	0	0	0	-	-	いしのまき農業協同組合	0	0	-	-	0	0	-	-
0	0	0	0	-	-	みやぎ仙南農業協同組合	0	0	-	-	0	0	-	-
0	0	0	0	-	-	宮城信漁連	0	0	-	-	0	0	-	-
0	0	0	0	-	-	【その他金融機関計】	1	2,662	97.5	0.0	0	0	-	-
800	10,815,771	3,746	45,665,919	90.3	100.0	合計	39,829	483,382,331	95.4	100.0	168	1,843,236	148.9	0.4

5 制度別保証状況

令和4年9月末日現在

(単位:件、千円、%)

保証承諾						制度名	保証債務残高(a)				代弁弁済(b)			
当月中		当期中					件数	金額	前年比	構成比	当期中			代弁率 b/a
件数	金額	件数	金額	前年比	構成比						件数	金額	前年比	
17	448,122	78	1,622,436	174.1	3.6	【普通保証】	1,140	12,113,483	93.1	2.5	4	11,075	569.0	0.1
783	10,367,649	3,668	44,043,483	88.7	96.4	【制度保証】	38,689	471,268,848	95.4	97.5	164	1,832,161	148.2	0.4
103	1,249,663	484	4,809,753	110.5	10.5	協会制度保証	2,408	23,846,236	97.7	4.9	9	91,969	54.2	0.4
2	80,000	23	627,000	68.8	1.4	当座貸越根保証	109	3,032,361	99.4	0.6	0	0	-	-
85	648,500	400	2,950,500	106.5	6.5	事業者カードローン当座貸越根保証	1,757	13,115,284	96.7	2.7	2	10,762	35.7	0.1
0	0	0	0	-	-	長期経営資金	5	65,099	74.3	0.0	0	0	-	-
0	0	0	0	-	-	季節資金	0	0	-	-	0	0	-	-
0	0	2	2,500	38.5	0.0	割引根保証	7	43,500	100.0	0.0	0	0	-	-
0	0	0	0	-	-	合理化資金	23	175,912	84.5	0.0	0	0	-	-
0	0	0	0	-	-	金融安定化	5	25,158	86.5	0.0	0	0	-	-
1	80,000	2	104,000	118.2	0.2	中小企業特定社債保証	23	829,120	105.6	0.2	0	0	-	-
2	253,600	4	279,200	206.5	0.6	流動資産担保融資保証	5	367,200	164.5	0.1	0	0	-	-
2	40,000	20	277,498	185.3	0.6	経営安定関連	101	1,492,049	113.8	0.3	1	50,302	-	3.4
0	0	0	0	-	-	景気対応緊急保証	39	711,013	95.8	0.1	0	0	-	-
0	0	0	0	-	-	予約保証	0	0	-	-	0	0	-	-
0	0	1	55,882	131.1	0.1	経営力強化	92	847,062	77.1	0.2	3	17,230	184.7	2.0
0	0	0	0	-	-	事業再生計画実施関連	3	250,578	97.4	0.1	0	0	-	-
0	0	0	0	-	-	条件変更改善型借換保証	0	0	-	-	0	0	-	-
0	0	0	0	-	-	エネルギー対策資金	5	73,100	86.3	0.0	0	0	-	-
0	0	0	0	-	-	創業(等)関連	11	29,262	67.7	0.0	1	9,694	-	33.1
5	17,780	16	46,080	98.4	0.1	小口零細保証	107	243,784	81.5	0.1	1	2,850	-	1.2
0	0	0	0	-	-	災害復興資金	0	0	-	-	0	0	-	-
0	0	0	0	-	-	災害関係保証	16	231,619	84.4	0.0	0	0	-	-
2	16,983	7	192,438	295.2	0.4	東日本大震災復興緊急保証	74	1,644,126	91.3	0.3	1	1,131	-	0.1
1	7,800	1	7,800	-	0.0	危機関連保証	2	24,341	92.5	0.0	0	0	-	-
3	105,000	8	266,855	247.5	0.6	その他	24	645,670	134.4	0.1	0	0	-	-
392	6,285,491	1,896	27,086,499	73.7	59.3	県制度	27,604	379,390,587	93.6	78.5	122	1,453,494	191.7	0.4
267	5,473,949	1,289	23,237,866	67.3	50.9	経営安定資金	24,295	363,857,002	92.9	75.3	93	1,315,843	213.0	0.4
52	535,132	225	2,383,406	192.9	5.2	産業振興資金	1,839	11,477,488	103.2	2.4	25	124,349	110.2	1.1
0	0	0	0	-	-	環境安全管理対策資金	0	0	-	-	0	0	-	-
0	0	0	0	-	-	工業立地促進資金	0	0	-	-	0	0	-	-
73	276,410	382	1,465,227	152.1	3.2	宮城県全国小口	1,470	4,056,096	142.2	0.8	4	13,303	48.6	0.3
0	0	0	0	-	-	その他	0	0	-	-	0	0	-	-
133	1,542,720	572	6,667,919	132.8	14.6	仙台市制度	4,106	46,026,949	107.9	9.5	21	251,948	85.9	0.5
93	1,319,990	401	5,740,326	137.6	12.6	中小企業育成資金	3,027	42,416,175	106.8	8.8	19	241,657	89.8	0.6
27	134,100	98	583,340	146.1	1.3	新事業創出支援資金	389	1,860,986	153.3	0.4	2	10,291	342.6	0.6
11	74,630	69	299,053	71.7	0.7	仙台市全国小口	650	1,467,741	100.5	0.3	0	0	-	-
2	14,000	4	45,200	134.5	0.1	仙台国家戦略	40	282,046	106.9	0.1	0	0	-	-
0	0	0	0	-	-	その他	0	0	-	-	0	0	-	-
155	1,289,775	716	5,479,313	155.1	12.0	市町村制度	4,571	22,005,077	103.8	4.6	12	34,751	236.8	0.2
155	1,289,775	716	5,479,313	155.1	12.0	振興資金	4,568	22,003,235	103.8	4.6	12	34,751	236.8	0.2
0	0	0	0	-	-	小口資金	3	1,842	61.0	0.0	0	0	-	-
0	0	0	0	-	-	市町村全国小口	0	0	-	-	0	0	-	-
0	0	0	0	-	-	その他	0	0	-	-	0	0	-	-
800	10,815,771	3,746	45,665,919	90.3	100.0	合計	39,829	483,382,331	95.4	100.0	168	1,843,236	148.9	0.4

6 市町村別保証状況

令和4年9月末日現在
(単位:件、千円、%)

保証承諾						市町村名	保証債務残高(a)				代位弁済(b)			
当月中		当期中					件数	金額	前年比	構成比	当期中			代弁率 b/a
件数	金額	件数	金額	前年比	構成比						件数	金額	前年比	
343	4,787,757	1,573	19,333,772	92.1	42.3	仙 台 市	17,341	223,236,918	95.5	46.2	79	920,265	102.8	0.4
107	1,560,702	504	6,050,861	85.5	13.3	(青 葉 区)	5,768	74,945,127	95.8	15.5	24	220,841	56.6	0.3
74	883,185	325	4,058,272	86.1	8.9	(宮 城 野 区)	3,561	49,393,132	94.9	10.2	10	140,046	35.9	0.3
47	857,570	238	3,339,515	94.1	7.3	(若 林 区)	2,822	38,000,507	92.9	7.9	22	285,653	1,557.3	0.8
55	728,830	221	2,558,382	89.0	5.6	(太 白 区)	2,543	29,233,607	95.9	6.0	14	180,949	1,574.2	0.6
60	757,470	285	3,326,743	119.8	7.3	(泉 区)	2,647	31,664,545	98.7	6.6	9	92,775	108.7	0.3
93	1,153,247	437	5,287,717	98.4	11.6	石 巻 市	4,554	54,083,818	95.3	11.2	23	237,113	297.1	0.4
16	297,200	83	1,359,980	98.7	3.0	塩 竈 市	929	12,387,062	96.4	2.6	0	0	-	-
30	541,005	184	2,446,546	81.9	5.4	気 仙 沼 市	1,528	17,991,263	94.5	3.7	7	131,867	-	0.7
11	101,700	54	624,300	129.9	1.4	白 石 市	559	6,091,183	93.8	1.3	0	0	-	-
30	414,720	132	1,863,747	105.0	4.1	名 取 市	1,218	15,669,210	99.4	3.2	2	7,980	430.2	0.1
6	82,728	37	369,188	63.1	0.8	角 田 市	476	5,304,961	92.9	1.1	0	0	-	-
12	242,600	72	937,980	108.6	2.1	多 賀 城 市	749	8,084,706	97.1	1.7	5	65,381	260.1	0.8
9	121,000	44	464,800	83.0	1.0	岩 沼 市	614	7,271,864	92.3	1.5	6	30,655	329.3	0.4
28	340,299	119	1,187,627	67.9	2.6	登 米 市	1,595	17,243,091	93.2	3.6	7	35,146	2,006.2	0.2
21	308,800	104	1,269,812	89.0	2.8	栗 原 市	1,177	12,566,402	93.3	2.6	6	34,671	180.1	0.3
19	212,130	88	850,705	114.1	1.9	東 松 島 市	911	11,000,633	99.6	2.3	1	5,265	34.9	0.0
47	573,070	214	2,738,106	76.9	6.0	大 崎 市	1,946	23,262,612	93.3	4.8	15	143,999	560.3	0.6
11	65,850	55	523,300	84.6	1.1	富 谷 市	509	5,182,051	96.2	1.1	0	0	-	-
676	9,242,106	3,196	39,257,581	91.1	86.0	【 市 計 】	34,106	419,375,775	95.3	86.8	151	1,612,343	147.9	0.4
8	235,300	32	635,200	129.3	1.4	蔵 王 町	349	3,667,180	100.7	0.8	1	1,529	-	0.0
2	28,000	6	46,460	125.6	0.1	七 ヶ 宿 町	25	425,795	99.2	0.1	0	0	-	-
10	263,300	38	681,660	129.1	1.5	刈 田 郡 計	374	4,092,975	100.5	0.8	1	1,529	-	0.0
11	119,100	30	606,900	228.1	1.3	大 河 原 町	349	4,813,330	102.0	1.0	0	0	-	-
11	75,900	28	207,800	81.2	0.5	村 田 町	203	2,108,839	96.6	0.4	0	0	-	-
15	145,000	54	521,200	136.4	1.1	柴 田 町	447	4,618,659	96.8	1.0	1	6,960	116.9	0.2
2	47,000	17	136,500	84.8	0.3	川 崎 町	197	2,214,564	96.4	0.5	1	12,272	-	0.6
39	387,000	129	1,472,400	138.2	3.2	柴 田 郡 計	1,196	13,755,392	98.5	2.8	2	19,232	323.0	0.1
5	46,250	22	207,400	59.6	0.5	丸 森 町	237	2,425,151	91.3	0.5	2	41,073	7,394.6	1.7
5	46,250	22	207,400	59.6	0.5	伊 具 郡 計	237	2,425,151	91.3	0.5	2	41,073	7,394.6	1.7
12	168,800	51	629,500	147.1	1.4	亘 理 町	432	4,563,650	95.2	0.9	0	0	-	-
3	24,000	11	181,500	155.1	0.4	山 元 町	169	2,023,258	95.9	0.4	0	0	-	-
15	192,800	62	811,000	148.8	1.8	亘 理 郡 計	601	6,586,908	95.4	1.4	0	0	-	-
2	24,500	32	226,106	58.2	0.5	松 島 町	330	3,001,598	98.7	0.6	0	0	-	-
6	121,162	30	364,362	123.4	0.8	七 ヶ 浜 町	270	2,822,772	97.5	0.6	2	12,404	-	0.4
10	130,353	51	428,483	100.7	0.9	利 府 町	529	5,469,510	91.7	1.1	2	21,712	476.7	0.4
18	276,015	113	1,018,951	91.8	2.2	宮 城 郡 計	1,129	11,293,880	94.9	2.3	4	34,116	380.4	0.3
17	128,900	58	537,376	68.3	1.2	大 和 町	483	5,889,839	99.5	1.2	5	56,319	-	1.0
5	92,000	11	169,900	86.7	0.4	大 郷 町	182	2,012,769	96.4	0.4	0	0	-	-
1	3,800	18	201,150	61.5	0.4	大 衡 村	104	1,651,274	93.7	0.3	0	0	-	-
23	224,700	87	908,426	69.4	2.0	黒 川 郡 計	769	9,553,882	97.8	2.0	5	56,319	-	0.6
1	1,000	4	12,000	6.5	0.0	色 麻 町	46	606,593	96.1	0.1	0	0	-	-
2	83,000	23	531,251	87.1	1.2	加 美 町	344	3,836,085	95.2	0.8	1	1,875	12.9	0.0
3	84,000	27	543,251	68.4	1.2	加 美 郡 計	390	4,442,678	95.3	0.9	1	1,875	12.9	0.0
1	5,000	10	121,200	47.1	0.3	涌 谷 町	215	2,069,472	93.4	0.4	0	0	-	-
1	2,100	20	154,300	17.8	0.3	美 里 町	280	3,486,574	90.6	0.7	2	76,748	-	2.2
2	7,100	30	275,500	24.5	0.6	遠 田 郡 計	495	5,556,045	91.6	1.1	2	76,748	-	1.4
3	21,000	16	264,000	74.9	0.6	女 川 町	188	2,878,990	90.0	0.6	0	0	-	-
3	21,000	16	264,000	74.9	0.6	牡 鹿 郡 計	188	2,878,990	90.0	0.6	0	0	-	-
6	71,500	26	225,750	75.6	0.5	南 三 陸 町	328	3,131,293	94.1	0.6	0	0	-	-
6	71,500	26	225,750	75.6	0.5	本 吉 郡 計	328	3,131,293	94.1	0.6	0	0	-	-
124	1,573,665	550	6,408,338	85.7	14.0	【 郡 計 】	5,707	63,717,193	95.8	13.2	17	230,893	156.7	0.4
0	0	0	0	-	-	県 外	16	289,363	81.7	0.1	0	0	-	-
800	10,815,771	3,746	45,665,919	90.3	100.0	合 計	39,829	483,382,331	95.4	100.0	168	1,843,236	148.9	0.4

7 市町村中小企業振興資金保証状況

令和4年9月末日現在
(単位:件、千円、%)

保証承諾						市町村名	保証債務残高(a)				代位弁済(b)			
当月中		当期中					件数	金額	前年比	構成比	当期中			代弁率 b/a
件数	金額	件数	金額	前年比	構成比						件数	金額	前年比	
93	1,319,990	401	5,740,326	137.6	51.2	仙 台 市	3,027	42,416,175	106.8	65.8	19	241,657	89.8	0.6
28	249,890	83	724,123	876.7	6.5	石 巻 市	624	4,227,006	85.8	6.6	2	14,988	5,497.8	0.4
4	30,700	13	97,920	110.7	0.9	塩 竈 市	82	353,860	107.1	0.5	0	0	-	-
8	55,500	76	518,560	111.9	4.6	気 仙 沼 市	479	2,300,533	105.9	3.6	0	0	-	-
4	24,000	23	170,600	183.5	1.5	白 石 市	172	779,093	97.1	1.2	0	0	-	-
9	109,200	40	370,300	252.7	3.3	名 取 市	185	948,154	130.5	1.5	0	0	-	-
3	30,728	17	114,928	68.4	1.0	角 田 市	143	698,033	110.3	1.1	0	0	-	-
4	28,000	21	190,920	1,193.3	1.7	多 賀 城 市	83	344,675	135.0	0.5	0	0	-	-
1	15,000	12	106,500	196.8	0.9	岩 沼 市	117	435,190	99.4	0.7	3	6,607	-	1.5
17	152,369	53	383,887	98.7	3.4	登 米 市	406	1,903,057	101.8	3.0	1	1,437	-	0.1
11	104,500	51	448,849	152.8	4.0	栗 原 市	313	1,606,859	105.2	2.5	1	348	21.8	0.0
8	87,850	30	250,650	227.1	2.2	東 松 島 市	120	654,365	144.0	1.0	0	0	-	-
22	177,138	105	951,795	153.5	8.5	大 崎 市	549	2,645,568	107.5	4.1	3	6,486	108.1	0.2
4	25,150	16	118,500	141.9	1.1	富 谷 市	111	455,299	119.8	0.7	0	0	-	-
216	2,410,015	941	10,187,859	150.2	90.8	[市 計]	6,411	59,767,868	105.4	92.8	29	271,524	98.1	0.5
0	0	7	35,700	28.4	0.3	蔵 王 町	112	394,634	95.0	0.6	1	1,529	-	0.4
1	15,000	2	16,320	74.2	0.1	七 ヶ 宿 町	12	57,188	104.1	0.1	0	0	-	-
1	15,000	9	52,020	35.2	0.5	刈 田 郡 計	124	451,821	96.1	0.7	1	1,529	-	0.3
2	5,700	7	32,000	320.0	0.3	大 河 原 町	37	92,301	120.7	0.1	0	0	-	-
5	26,000	12	67,900	271.6	0.6	村 田 町	37	164,824	210.7	0.3	0	0	-	-
3	30,000	17	94,800	451.4	0.8	柴 田 町	86	242,534	144.6	0.4	0	0	-	-
1	7,000	5	27,500	327.4	0.2	川 崎 町	33	69,952	120.9	0.1	0	0	-	-
11	68,700	41	222,200	345.0	2.0	柴 田 郡 計	193	569,612	149.8	0.9	0	0	-	-
3	20,250	11	59,900	42.9	0.5	丸 森 町	80	322,091	90.1	0.5	0	0	-	-
3	20,250	11	59,900	42.9	0.5	伊 具 郡 計	80	322,091	90.1	0.5	0	0	-	-
4	25,700	18	101,400	164.5	0.9	亶 理 町	144	557,989	94.6	0.9	0	0	-	-
1	10,000	3	22,000	-	0.2	山 元 町	30	120,547	118.7	0.2	0	0	-	-
5	35,700	21	123,400	200.2	1.1	亶 理 郡 計	174	678,536	98.1	1.1	0	0	-	-
0	0	12	49,010	110.9	0.4	松 島 町	50	166,792	116.5	0.3	0	0	-	-
0	0	0	0	-	-	七 ヶ 浜 町	10	52,434	137.0	0.1	0	0	-	-
1	5,000	18	92,600	265.8	0.8	利 府 町	87	369,518	110.9	0.6	1	3,355	-	0.9
1	5,000	30	141,610	164.6	1.3	宮 城 郡 計	147	588,744	114.4	0.9	1	3,355	-	0.6
6	29,000	20	127,900	140.6	1.1	大 和 町	105	380,789	132.6	0.6	0	0	-	-
0	0	7	40,000	182.6	0.4	大 衡 村	25	111,666	171.9	0.2	0	0	-	-
6	29,000	27	167,900	148.7	1.5	黒 川 郡 計	130	492,455	139.9	0.8	0	0	-	-
1	1,000	3	9,000	105.9	0.1	色 麻 町	12	31,003	87.6	0.0	0	0	-	-
0	0	6	38,000	56.7	0.3	加 美 町	60	236,325	104.3	0.4	0	0	-	-
1	1,000	9	47,000	62.2	0.4	加 美 郡 計	72	267,328	102.1	0.4	0	0	-	-
0	0	3	11,200	11.9	0.1	涌 谷 町	90	497,878	98.4	0.8	0	0	-	-
1	2,100	9	73,300	94.5	0.7	美 里 町	61	335,302	117.9	0.5	0	0	-	-
1	2,100	12	84,500	49.3	0.8	遠 田 郡 計	151	833,180	105.4	1.3	0	0	-	-
1	6,000	5	63,000	315.0	0.6	女 川 町	28	180,483	106.3	0.3	0	0	-	-
1	6,000	5	63,000	315.0	0.6	牡 鹿 郡 計	28	180,483	106.3	0.3	0	0	-	-
2	17,000	11	70,250	156.8	0.6	南 三 陸 町	85	267,293	110.8	0.4	0	0	-	-
2	17,000	11	70,250	156.8	0.6	本 吉 郡 計	85	267,293	110.8	0.4	0	0	-	-
32	199,750	176	1,031,780	111.6	9.2	[郡 計]	1,184	4,651,542	110.0	7.2	2	4,884	71.7	0.1
248	2,609,765	1,117	11,219,639	145.6	100.0	合 計	7,595	64,419,410	105.7	100.0	31	276,408	97.4	0.4

8 市町村小企業小口資金保証状況

令和4年9月末日現在
(単位:件、千円、%)

保証承諾						市町村名	保証債務残高(a)				代位弁済(b)			
当月中		当期中					件数	金額	前年比	構成比	当期中			代弁率 b/a
件数	金額	件数	金額	前年比	構成比						件数	金額	前年比	
0	0	0	0	-	-	仙台市	0	0	-	-	0	0	-	-
0	0	0	0	-	-	石巻市	3	1,842	61.0	100.0	0	0	-	-
0	0	0	0	-	-	塩竈市	0	0	-	-	0	0	-	-
0	0	0	0	-	-	気仙沼市	0	0	-	-	0	0	-	-
0	0	0	0	-	-	東松島市	0	0	-	-	0	0	-	-
0	0	0	0	-	-	富谷市	0	0	-	-	0	0	-	-
0	0	0	0	-	-	【市計】	3	1,842	61.0	100.0	0	0	-	-
0	0	0	0	-	-	大河原町	0	0	-	-	0	0	-	-
0	0	0	0	-	-	村田町	0	0	-	-	0	0	-	-
0	0	0	0	-	-	柴田町	0	0	-	-	0	0	-	-
0	0	0	0	-	-	川崎町	0	0	-	-	0	0	-	-
0	0	0	0	-	-	柴田郡計	0	0	-	-	0	0	-	-
0	0	0	0	-	-	七ヶ浜町	0	0	-	-	0	0	-	-
0	0	0	0	-	-	利府町	0	0	-	-	0	0	-	-
0	0	0	0	-	-	宮城郡計	0	0	-	-	0	0	-	-
0	0	0	0	-	-	大郷町	0	0	-	-	0	0	-	-
0	0	0	0	-	-	黒川郡計	0	0	-	-	0	0	-	-
0	0	0	0	-	-	女川町	0	0	-	-	0	0	-	-
0	0	0	0	-	-	牡鹿郡計	0	0	-	-	0	0	-	-
0	0	0	0	-	-	【郡計】	0	0	-	-	0	0	-	-
0	0	0	0	-	-	合計	3	1,842	61.0	100.0	0	0	-	-

信用保証で企業の活力・地域の繁栄

宮城県信用保証協会

<https://www.miyagi-shinpo.or.jp>

本店

〒980-0014 仙台市青葉区本町 2-16-12
TEL.022-225-6491 FAX.022-261-1620

本店営業部 保証一課

〒980-0014 仙台市青葉区本町 2-16-12
TEL.022-225-6421 FAX.022-262-5134

本店営業部 保証二課

〒980-0014 仙台市青葉区本町 2-16-12
TEL.022-225-6422 FAX.022-262-5134

仙台東支店

〒984-0015 仙台市若林区卸町 2-9-5
TEL.022-783-9021 FAX.022-783-9020

白石支店

〒989-0273 白石市中町 11
TEL.0224-25-2135 FAX.0224-26-3335

大崎支店

〒989-6166 大崎市古川東町 5-46
TEL.0229-22-0722 FAX.0229-24-2614

石巻支店

〒986-0822 石巻中央 2-9-18
TEL.0225-22-4178 FAX.0225-95-4930

気仙沼支店

〒988-0084 気仙沼市八日町 2-1-11
TEL.0226-22-1972 FAX.0226-24-3802

マンスリーレポート 10月

- 令和4年10月 発行（令和4年9月末日現在）
- 編集/宮城県信用保証協会 総務部 情報システム課
 - 発行/宮城県信用保証協会